

Comune: CASOLE DELSA

Elaborato: Planimetrie

Data: Giugno 2014      Scala: varie

Proprietà: PIANO S.r.l.

Tecnico: Arch. PISANESCHI ANNALISA

Variante:

**ESTRATTO DI P.R.G.**

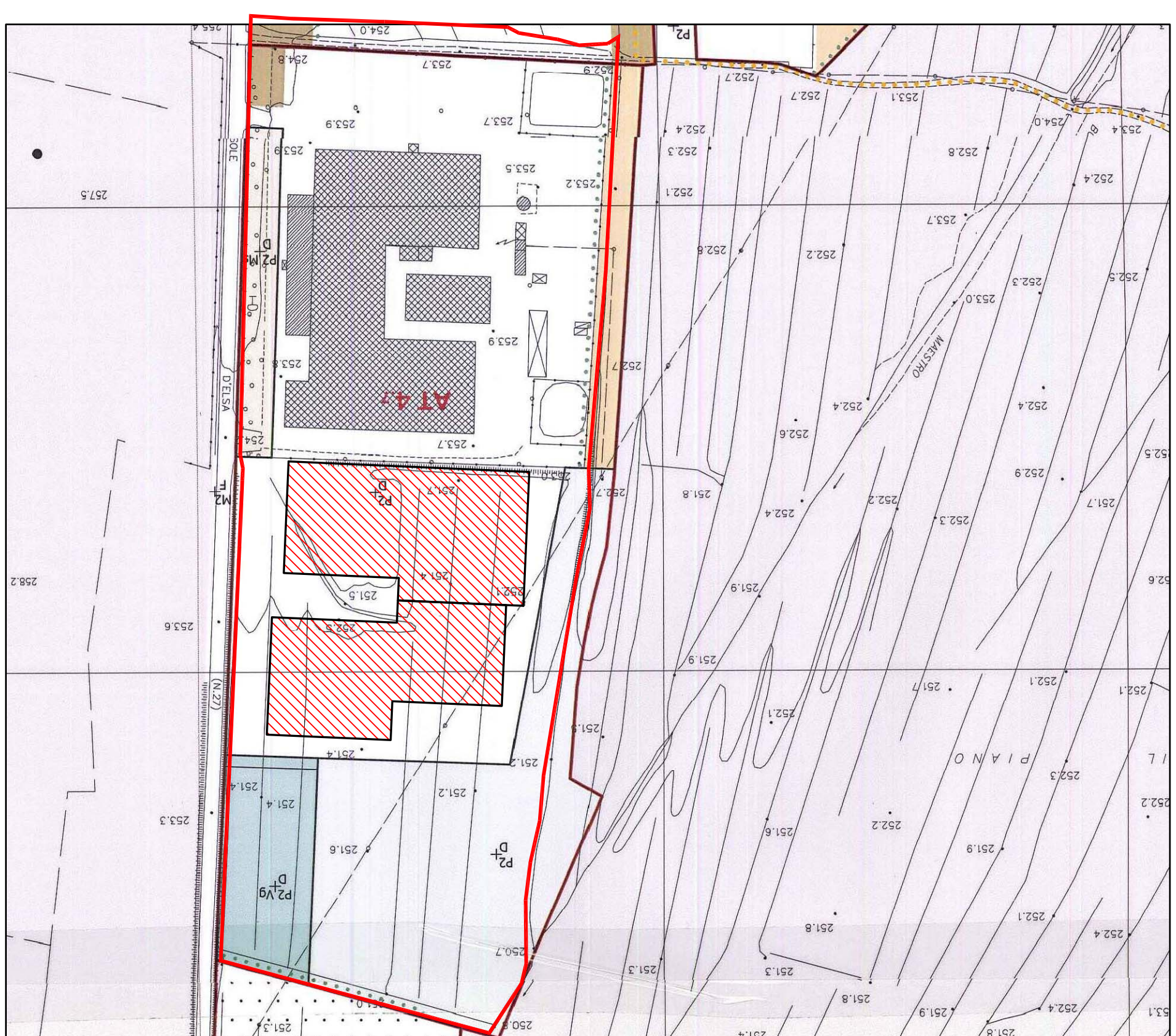

**PIANO PARTICELLARE**

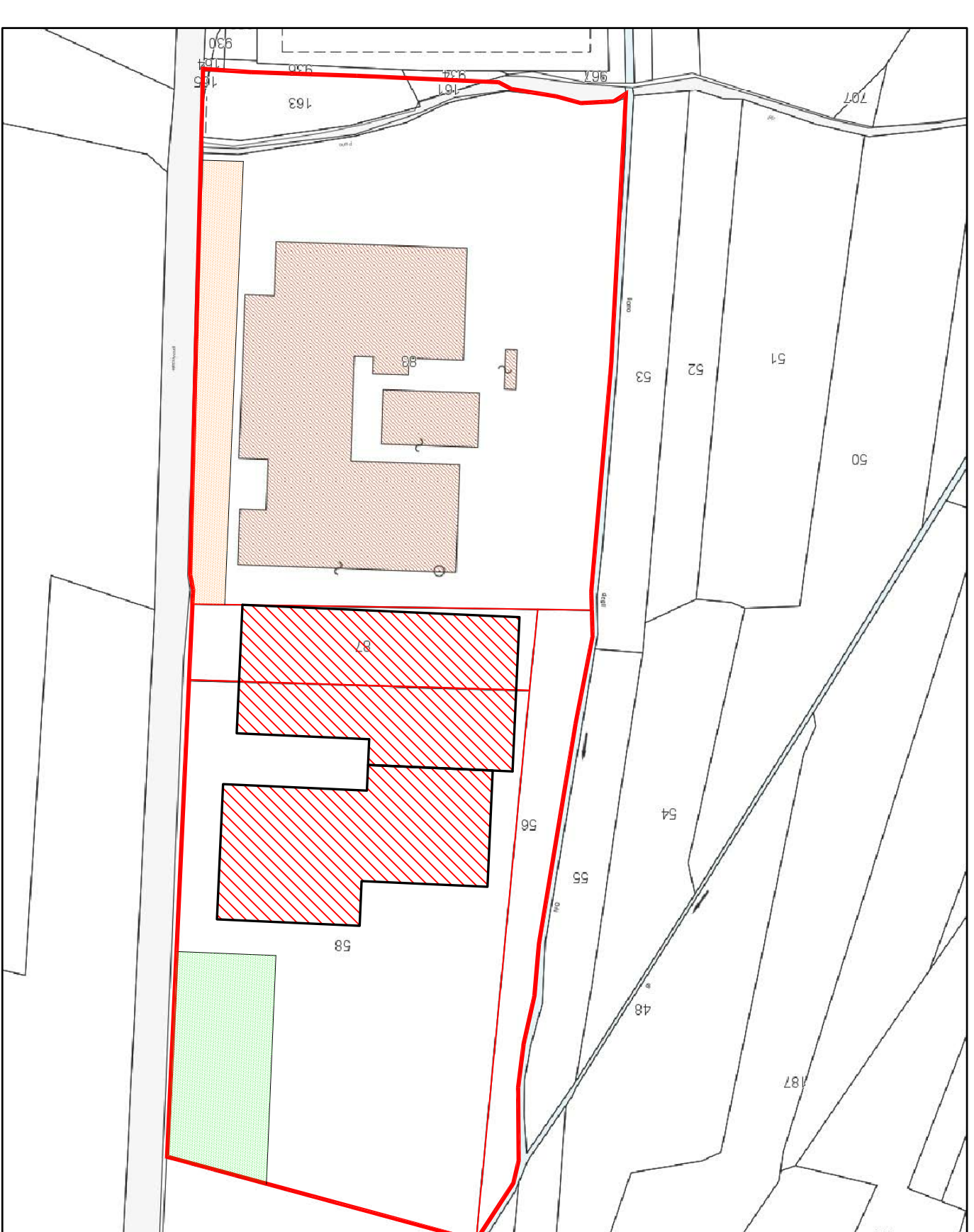

- LEGENDA:**
- PROPRIETÀ: PIANO S.R.L.
  - AREA DESTINATA A PARCHEGGIO DA CEDERE ALL'AMMINISTRAZIONE COMUNALE
  - AREA DESTINATA A VERDE PUBBLICO DA CEDERE ALL'AMMINISTRAZIONE COMUNALE
- |  |  |
|--|--|
| <ul style="list-style-type: none"> <li> foglio 6 - particella 83 : mq. 28.045,00</li> <li> foglio 13 - particella 161 : mq. 100,00</li> <li> foglio 13 - particella 163 : mq. 1.560,00</li> <li> foglio 13 - particella 165 : mq. 3,00</li> <li> foglio 13 - particella 166 : mq. 390,00</li> <li> foglio 6 - particella 56 : mq. 3.385,00</li> <li> foglio 6 - particella 58 : mq. 23.525,00</li> <li> foglio 6 - particella 87 : mq. 3.770,00</li> <li> Totale    mq. 80.778,00</li> </ul> | <ul style="list-style-type: none"> <li> porzione di particella 83 : mq. 2.405,00</li> <li> porzione di particella 58 : mq. 3.743,00</li> </ul> |
|--|--|

**CARTA DELLA PERICOLOSITÀ IDRAULICA**

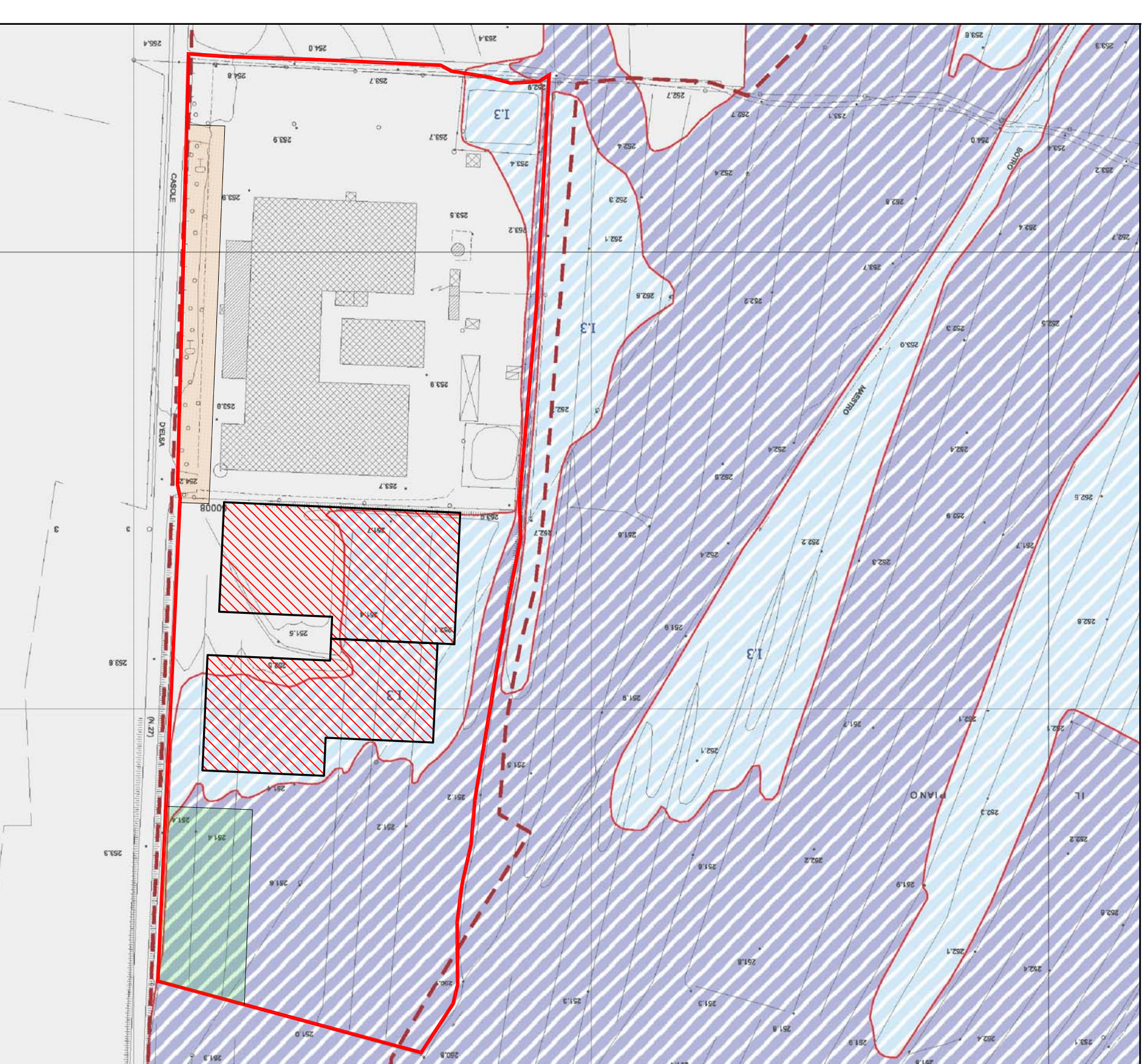

**PERIMETRAZIONE CENTRO ABITATO**



**FOTO AEREA**



**CARTA DEI VINCOLI**

